



会社概要

SHDC電子株式会社



目次

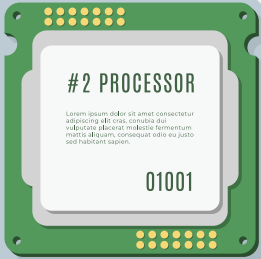

I. 全般情報

03 SHDCの先駆的な志望

04 会社情報

05 創業及び発展の歴史

06 活動

09 ビジョン-ミッション-コアバリュー

10 人事

10 品質方針

11 研究開発方針

12 組織図

13 リーダーシップチーム

14 法的根拠

15 証明書

II. 生産管理システム

17 ITシステム

III. プロセス及び機械・設備能力

18 生産プロセス

19 使用機械

IV. 製品

V. 典型的なパートナー

23 感謝

全般情報



SHDC

SHDCの先駆的な志望

顧客とパートナーへ

はじめに、当社代表者として皆様に心より感謝申し上げます。

SHDCはNAHACOグループのメンバーであり、ハイズオン省にあります。当社は、プリンター、ファックス機、コンピューター、電子機器、家庭用等の基板を製造、加工、組立のパイオニアである数少ないベトナム企業の1つです。

私たちは、持っている創造的な若いチームが自分と社会に豊かにすることを目指し、国の発展に貢献することです。私たちはお客様に良い製品とサービスを提供するために耳を傾け、改善実施、信頼できるパートナーになるために努力しています。

お客様とパートナーを満足になるために最善を尽くし新たな高みに到達します。

ご健康、ご多幸、ご成功をお祈り申し上げます。



会社情報

会社名

SHDC電子株式会社

住所

ベトナム、ハイズオン省カムザン区カムディエンコミュニン、VSIP Hai Duong
工場団地、ロット5、工場A1-2

ホットライン

022 0356 6686, 0903 443 300, 0906 166 997

Eメール

hao@shdc.com.vn – cuongvd@shdc.com.vn

ウェブサイト

www.shdc.com.vn

税コード

0801383347

代表

レソンハオ

ポジション

社長



創業及び発展の歴史

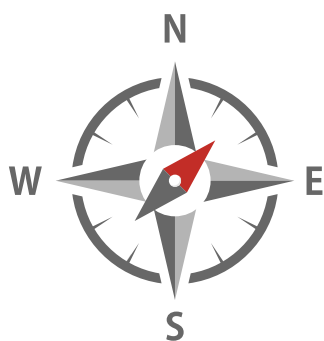

SHDC電子は基板実装についての経験豊富なチームを持って、国内顧客と外国顧客に良いサービスを提供します。顧客満足のために、顧客要求は何でも献身するようにします。

2022

SHDC電子会社を設立しNAHACOのメンバー会社でPCBの設計、実装、組み立てを専門としている。

2017

Ciexpo、Inventec Dehonの電子材料製品の正規代理店となる。

2016

CNC精密機械加工会社として、Moldtechを設立しNAHACOのメンバーです。Moldtechは電気及び電子産業に焦点を当てている。

2014

ナハコはDiagnosysのICT、FCT製品の総代理店となる。

2013

Nam Hai Technology Co., Ltd (NAHACO) を設立した。電子部品とSMTラインの提供を専門としている。

活動

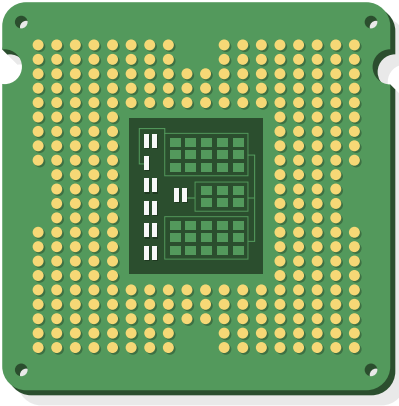

■ 主な活動分野

世界の大企業で多くの上級職を歴任した経験豊富な管理者と技術者のチームを持つのは当社の利点です。SHDC は、基板実装の分野で主要な企業の 1 つになるよう努めています。様々な基板は実装できます。最小基板 50 x 50mm から最大460 x 550mm まで、最小部品 0201、0402、0603 から最大部品100mmまでの基板が生産可能です。また、スマートフォンなどのハイテク製品用のフレキFPC基板も生産可能です。

■ 主な製品

+ プリンター用及びオフィス設備用の基板

+ 家電用基板

+ デスクトップ、ノートパソコン、USB 用 基板

+ 自動車用の基板

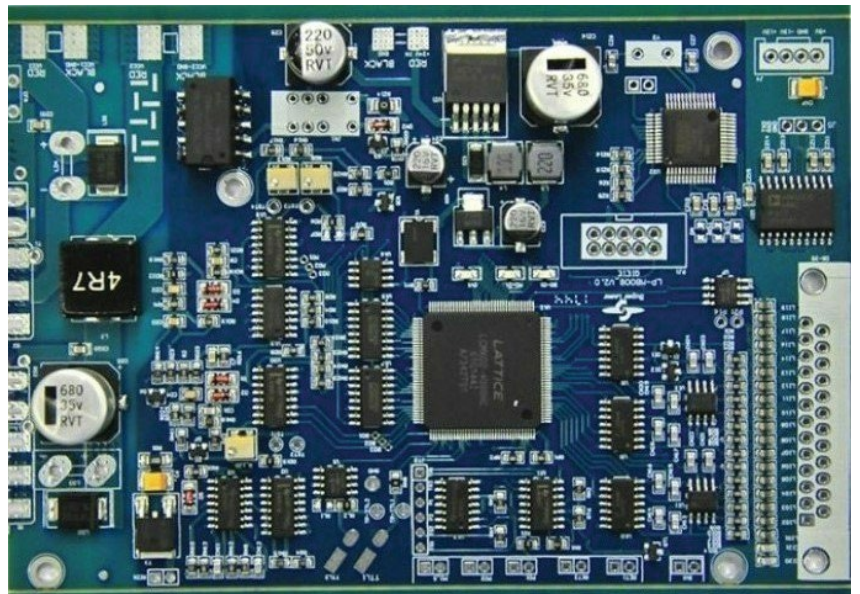
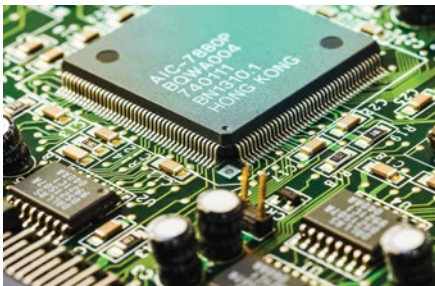

■ 会社場所



Vietnam

会社場所	VSIPハイズオン工場団地
従業員	150
製品	PCBA
工場面積	1300m2



■ 組織図

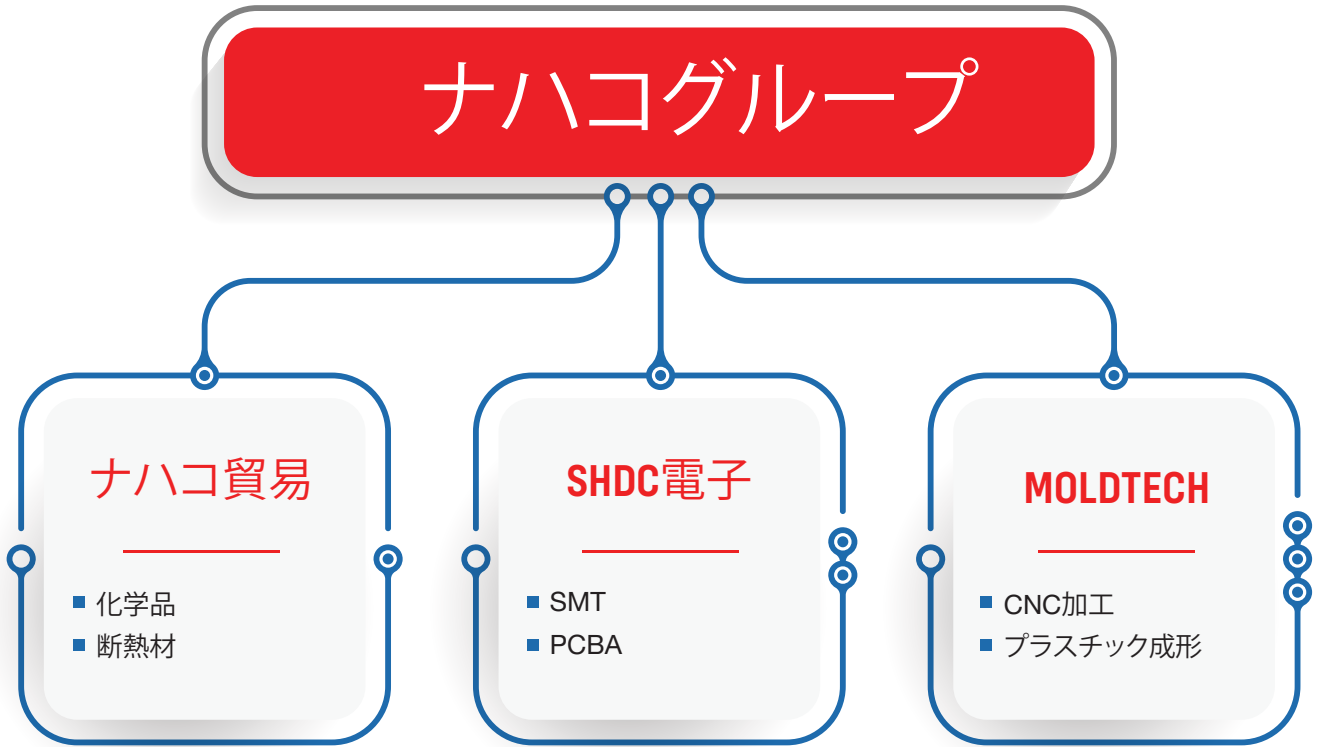

SHDC

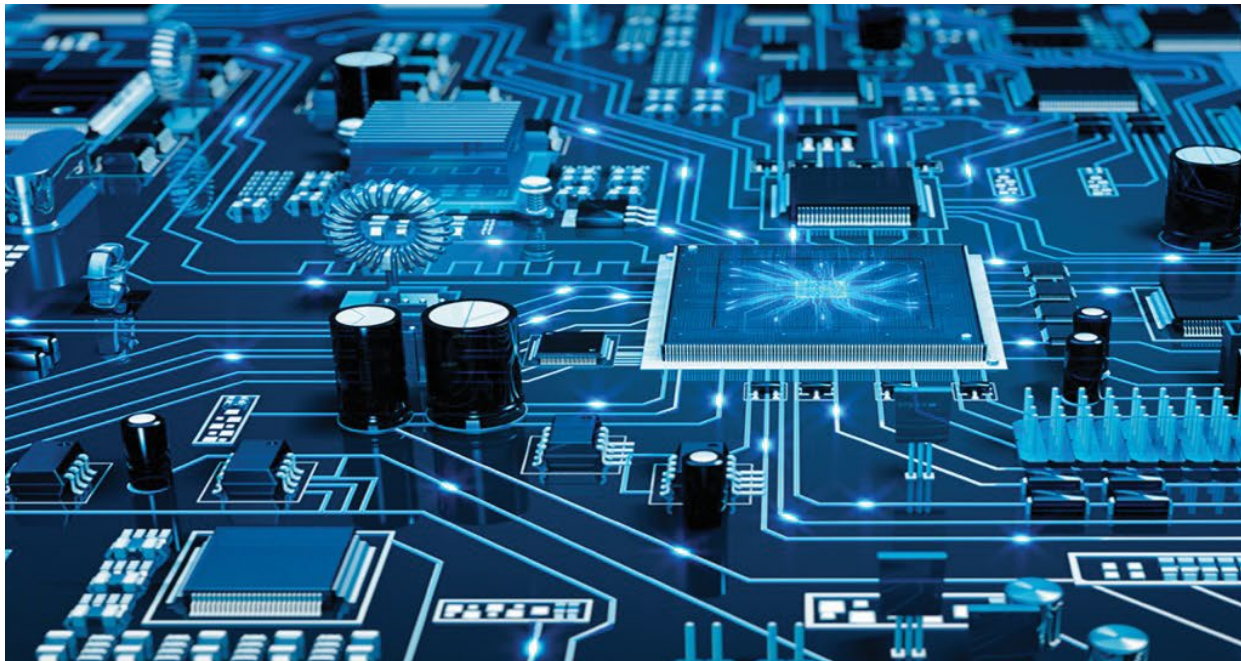

ビジョン・ミッション・コアバリュー



ビジョン

SHDCは、電子基板の実装と加工だけでなく、他のハイテク電子製品の設計と製造も行ってベトナムでハイテク分野のリードする企業になるよう目指しています。



ミッション

高品質、 prestige の製品を作りたい希望で 私たちは、集中で研究して我々の分野に違いを作り、お客様に非常に競争価格で高品質の製品を製造及び提供します。



コアバリュー



品質 は決定的な要因で同時に目標で私たちが常に自分を改善し、顧客との長期的なパートナーシップを確立することです。



お客様 はパートナー同時に親友です。若くてダイナミックなスタッフによる熱心なサービスでお客様に最高の製品、販売後サービスを提供するよう努めています。



従業員 は会社の最も貴重な資産です。私たちは常に順調的な業務環境を作り、多くの優遇制度があり、従業員に奨励して自分能力を最大限に献身します。



創造性 と革新性が動力発展です。私たちは常に効果的なソリューション、高度な技術を探して顧客に最高のサービスを提供します。お客様の心に 熱狂的でダイナミックなイメージを構築します。

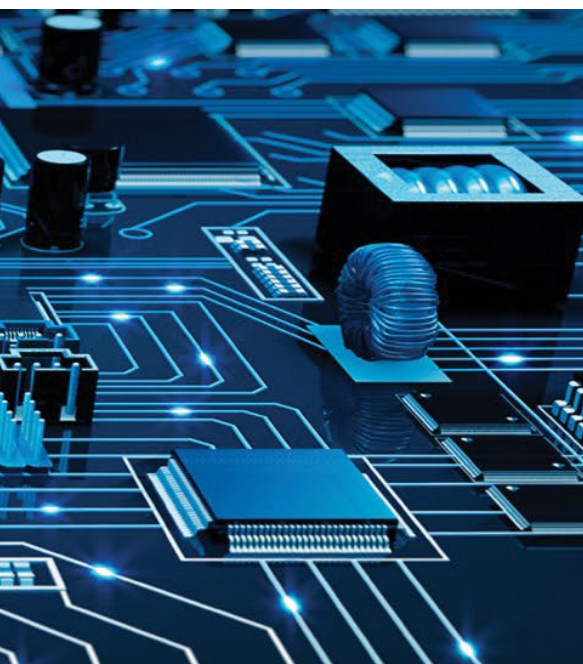

人事



私たちの誇り及び最も貴重な資産はマネージャーチーム、顧客サポート、設計及び生産チームです。世界の大企業で長年の経験と訓練を受けた集合管理チームです。

私たちは、高品質の製品と競争価格をお客様に提供するために市場に違いことを作るよう改善連続します。技術者チームは常に定期的にトレーニングを受けています。毎年、トレーニングを開講し、確かな技術資格を持つスタッフを確保しています。

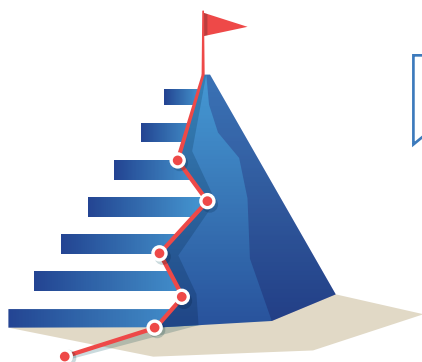

品質方針

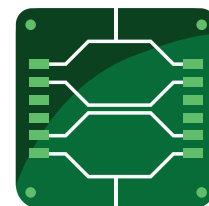
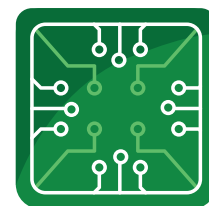
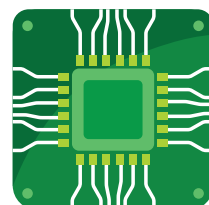

私たちの品質方針は、常にお客様のニーズに耳を傾け、理解し、全てのお客様の要求を満たすことです。毎年、品質と顧客サービスの向上は目標の重点を明確に定義しています。その目標は、従業員のトレーニング、設備改善、新技術使用及び同じ分野の大手サプライヤーとの協力を通じて達成されます。

研究の方針と発展

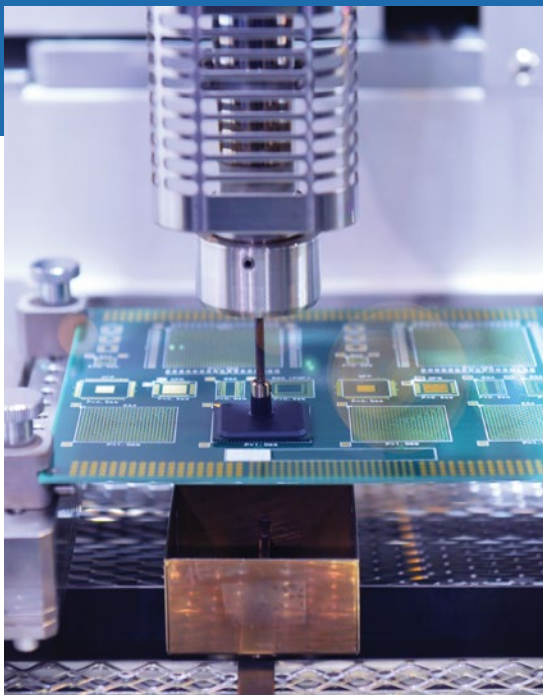

研究開発は、新たな成長の可能性を開き、競争上の優位性を確保します。常に革新し様々な方法でお客様、ユーザー、研究所などの様々なチャンネルを通じて情報を交換続けています。私たちの創造性は、技術の発明とお客様のニーズに結んでいます。私たちのチームは、強い精神と動機によって我々とお客様に常に多くの価値を創造しています。これにより、私たちはもっと早く成長し、競争力確保ができます。



組織図

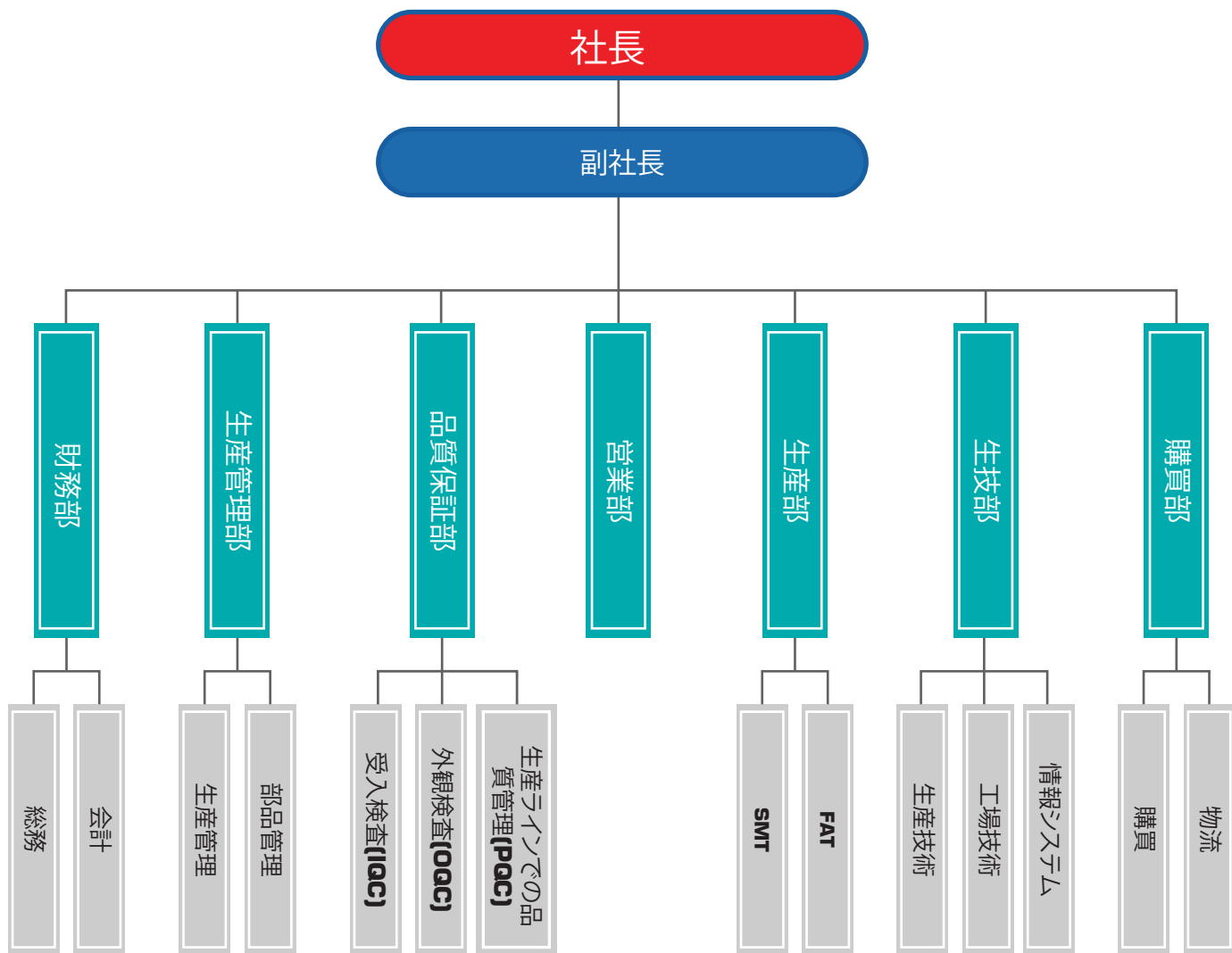

リーダーシップチーム



CEO レ ソン ハオ

ナハコグループ副社長



副社長 ヴー ディン クオン

- PCBAの分野で15年の管理経験、PCBAの分野で多くの高貴な賞を受賞した事。
- UMCベトナム会社の元生産部長
- Huazhuangベトナム会社の元生産部長



生産マネージャー レ クォク チュオン

- ユー・エム・シーベトナム会社でSMT生産マネージャーとして8年間経験であり
- 4P電子ベトナム会社で SMT生産マネージャーとして4年間経験であり



品質マネージャー トラン ヴァン ホイ

- ユー・エム・シーベトナム会社で生産エンジニアとして8年間経験であり。
- マニユートロニックベトナム会社で品質マネージャーとして3年間経験であり。
- Huazhuang電子ベトナム会社で生産マネージャーとして2年間経験であり。



営業スーパーバイザー ヴン ドウック フィ

- 日本で留学として3年間以上でトレーニング。
- Shinheung Vina 会社で営業スタッフとして1年以上経験であり。
- 対松堂ベトナム会社で営業スタッフとして4年以上経験であり。

法的根拠

■ ビジネスライセンス

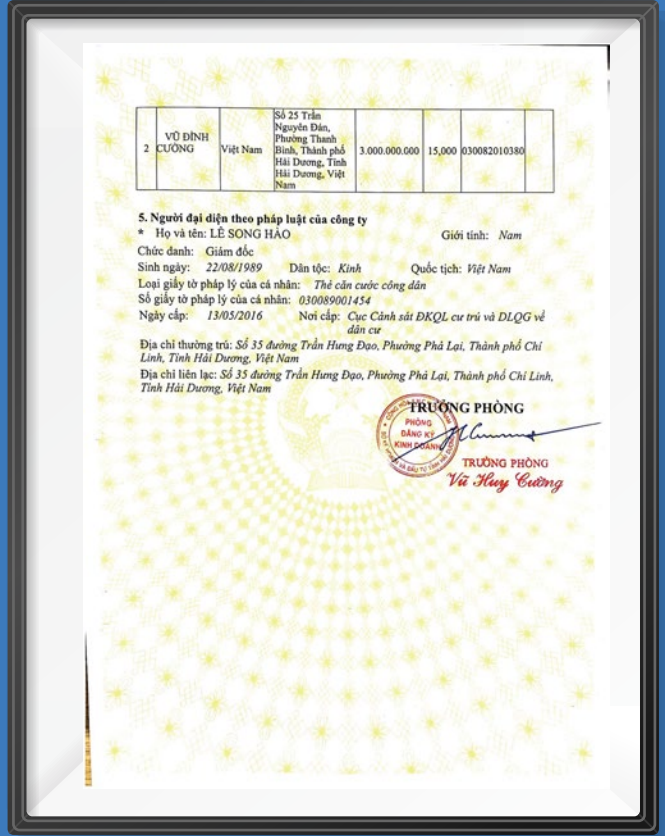
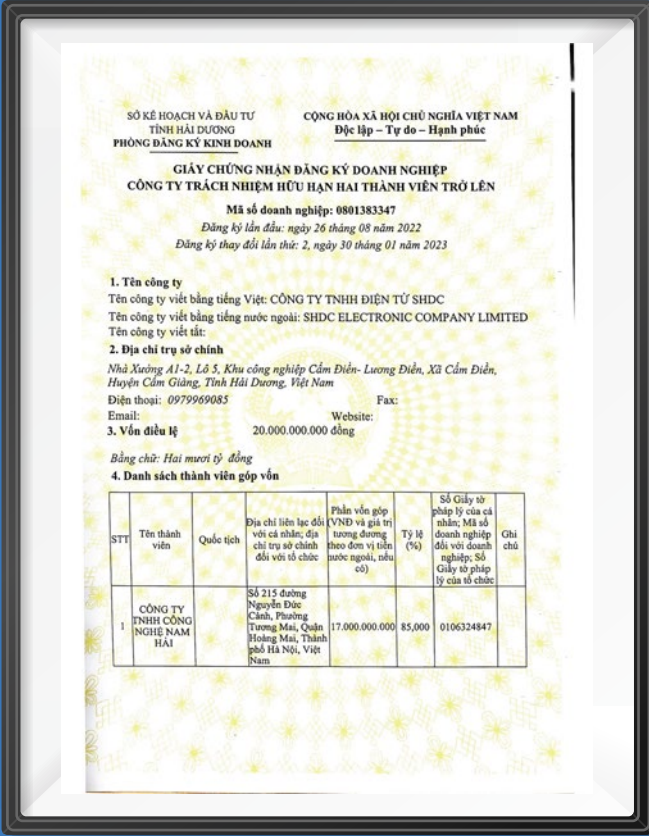

■ 投資証明書

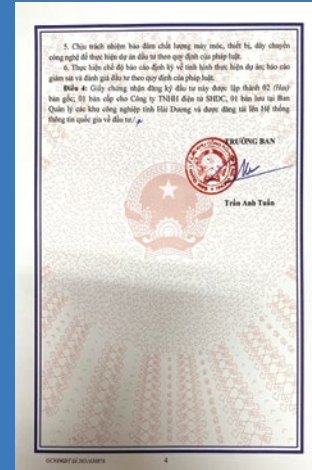
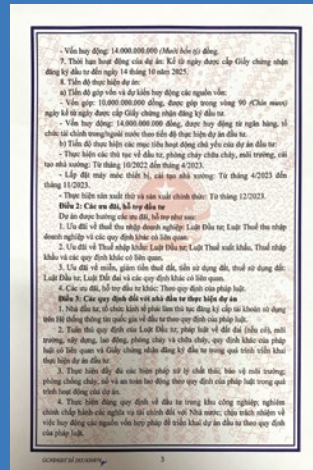

証明書



生産管理システム

■ システムプラットフォーム

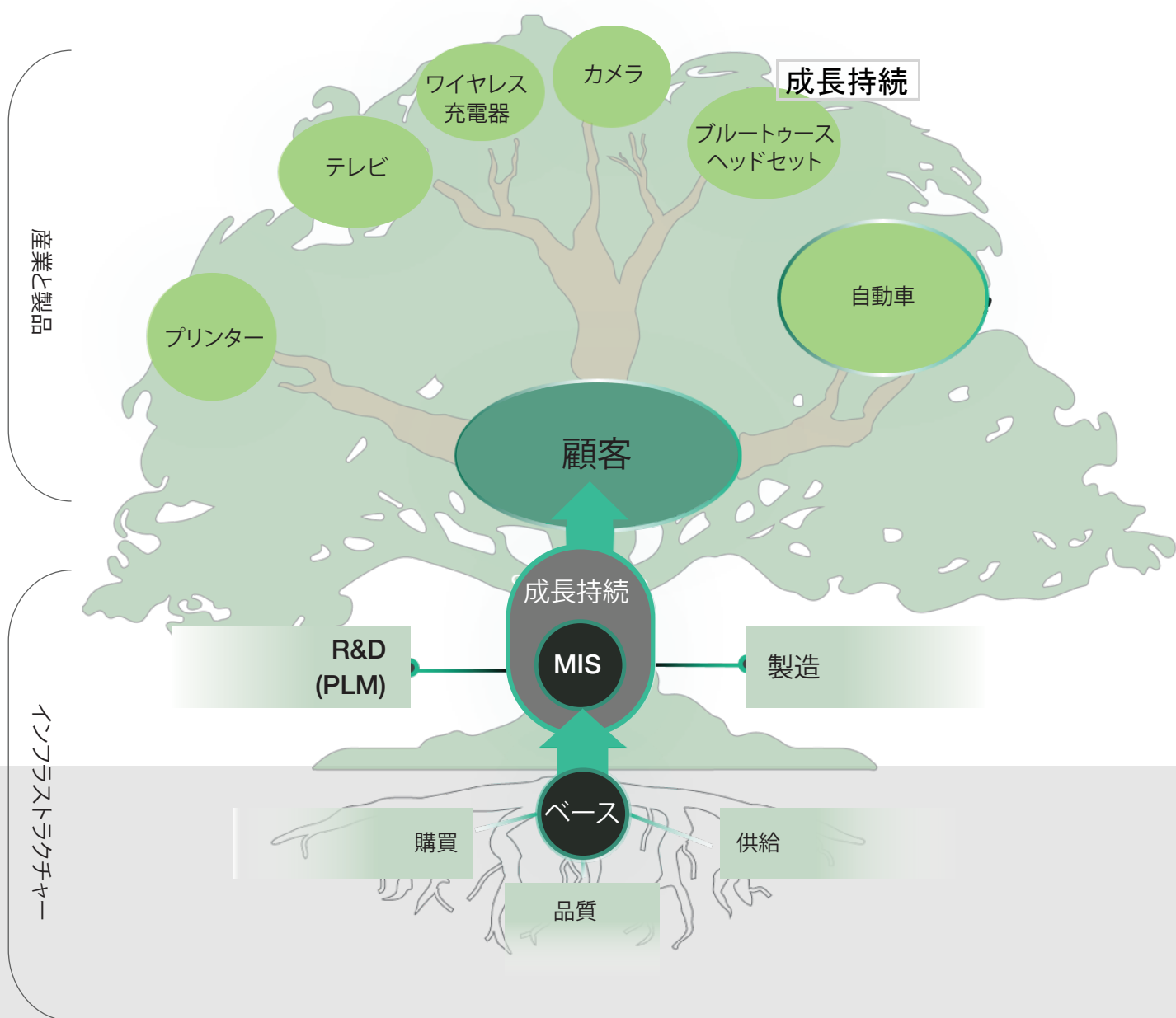

SHDC 電子株式会社

生産管理システム

30% 作業効率向上,
在庫管理効率向上

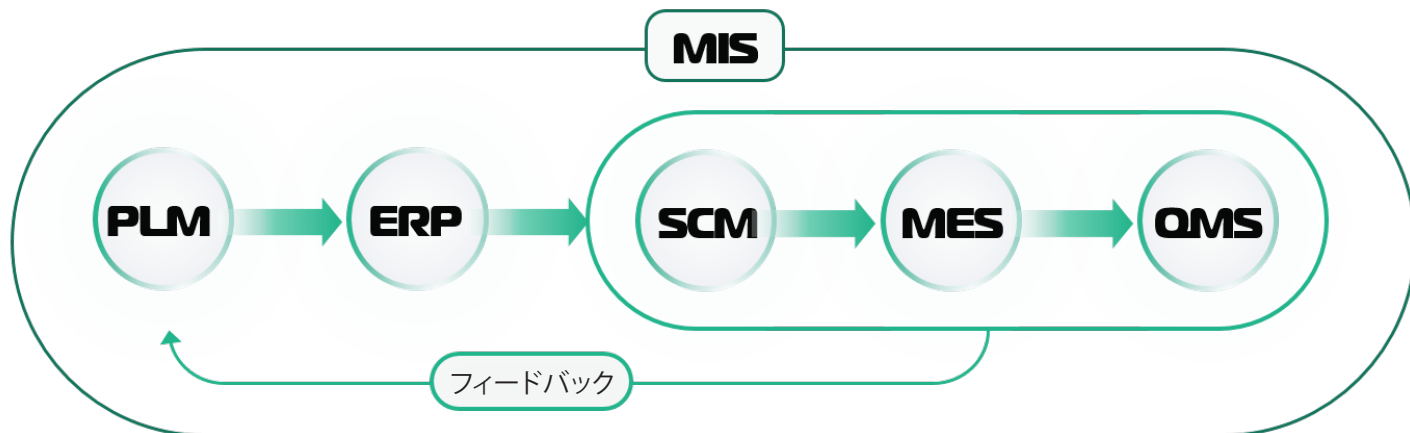

- (Management Information System)
- (Enterprise Resource Planning)
- (Manufacturing Execution System)
- (Product Lifecycle Management)
- (Supply Chain Management)
- (Qualified Management System)

プロセスの体系化
ERP PLM SCM MES/QMS

データ知識の資本化
PLM, ERP, SCM Advancement

システム統合とPLC管理
 ■ 意思決定時間を短縮30%
 ■ 作業効率の向上
 ■ 在庫管理効率が 30% 向上

ITシステム

■ SMT ライン

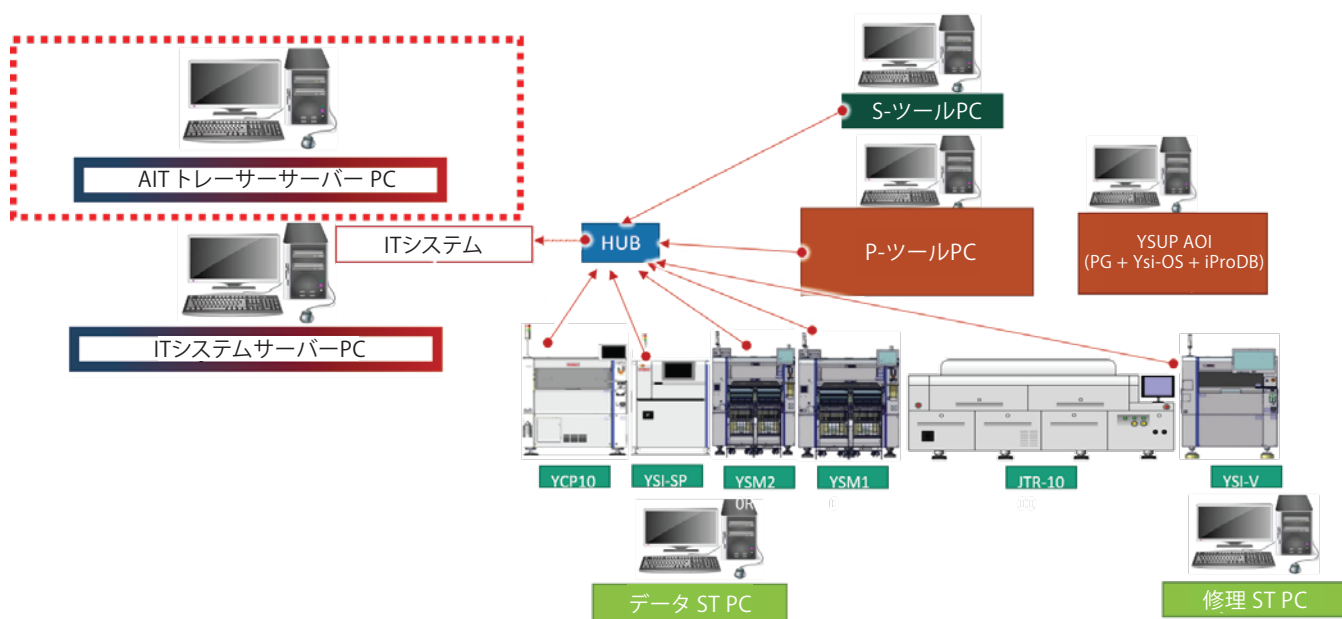

プロセス及び能力 機械及び設備



生産プロセス

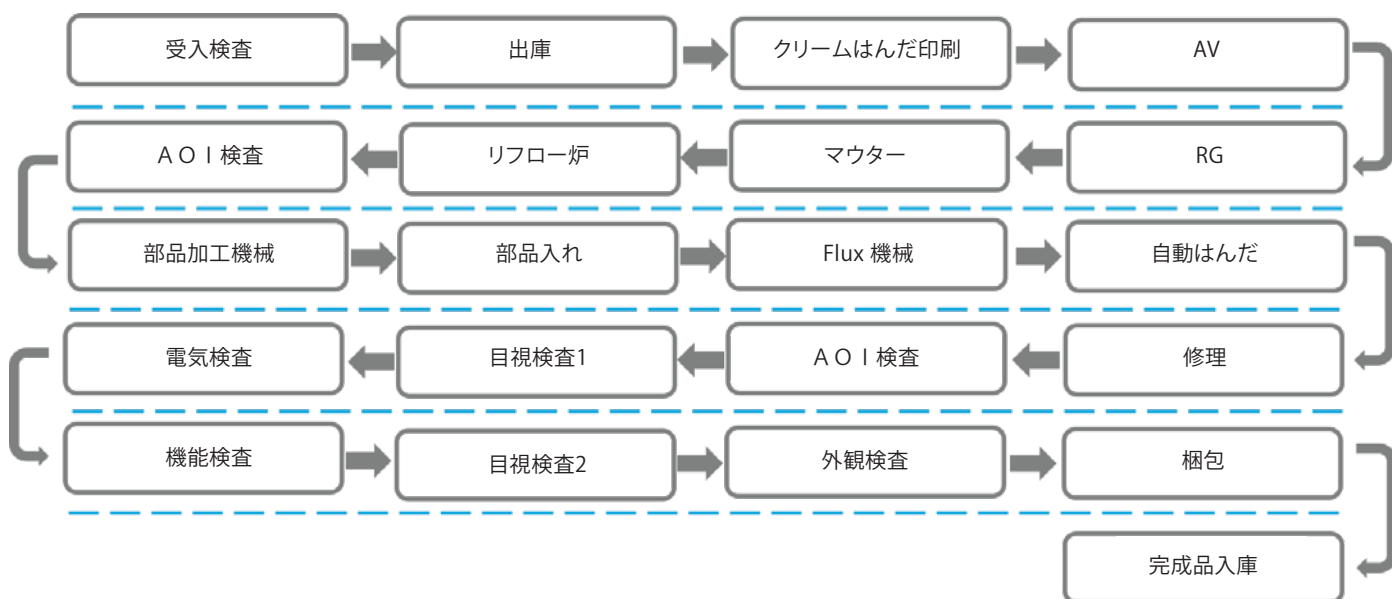

使用機械



■ YAMAHA YSM20R 機械

仕業



実装可能部品
部品の最大高さ
実装制度
実装能力 HM20
オプション自動トレイ
基板サイズ
電源仕業

0402 (01005") to 32 x 32 mm
最大 6,5mm
±0.03 mm Cpk ≥1.00
95,000CPH
sATS30
50mm*50mm - 810mm*490mm
200 ~ 230V AC (± 10%), three-phase (50/60Hz)

■ YAMAHA YCP10 機械

仕業



基板サイズL x W
基板暑さ
反り基板
基板運送重量
サイクルタイム
最小部品
スキージ速度
電源仕様

50 x 50 to 460 x 510 mm
0.4 to 3.0 mm
2.0 mm以内
最大 3Kg
8 秒
0603 (0201")
1 to 200 mm/秒
単相220 V ±10%(50/60Hz) / 3.0 kVA

■ YAMAHA YSM10 機械

仕業



実装可能部品

部品の最大高さ

実装制度

実装能力 HM10

オプション自動トレイ

基板サイズ

電源仕業

03015 to 55 x 100 mm

最大 15mm

±0.035 mm Cpk ≥1.00

46,000CPH

sATS15

50mm*50mm - 510mm*460mm

200 ~ 416V AC (± 10%), 3相 (50/60Hz)

■ Yamaha YSI-SP 3D SPI



■ Yamaha AOI 3D YSI-V



■ Kyoritsu ICT F-2000 Plus



■ JT リフロー炉 N2



■ JT はんだ槽機械



"顧客のニーズを満たすために、SHDC は常に技術設備を更新し、品質、精度、及び様々な製品を向上し同時にコストも最も合理的です。"

IV 製品

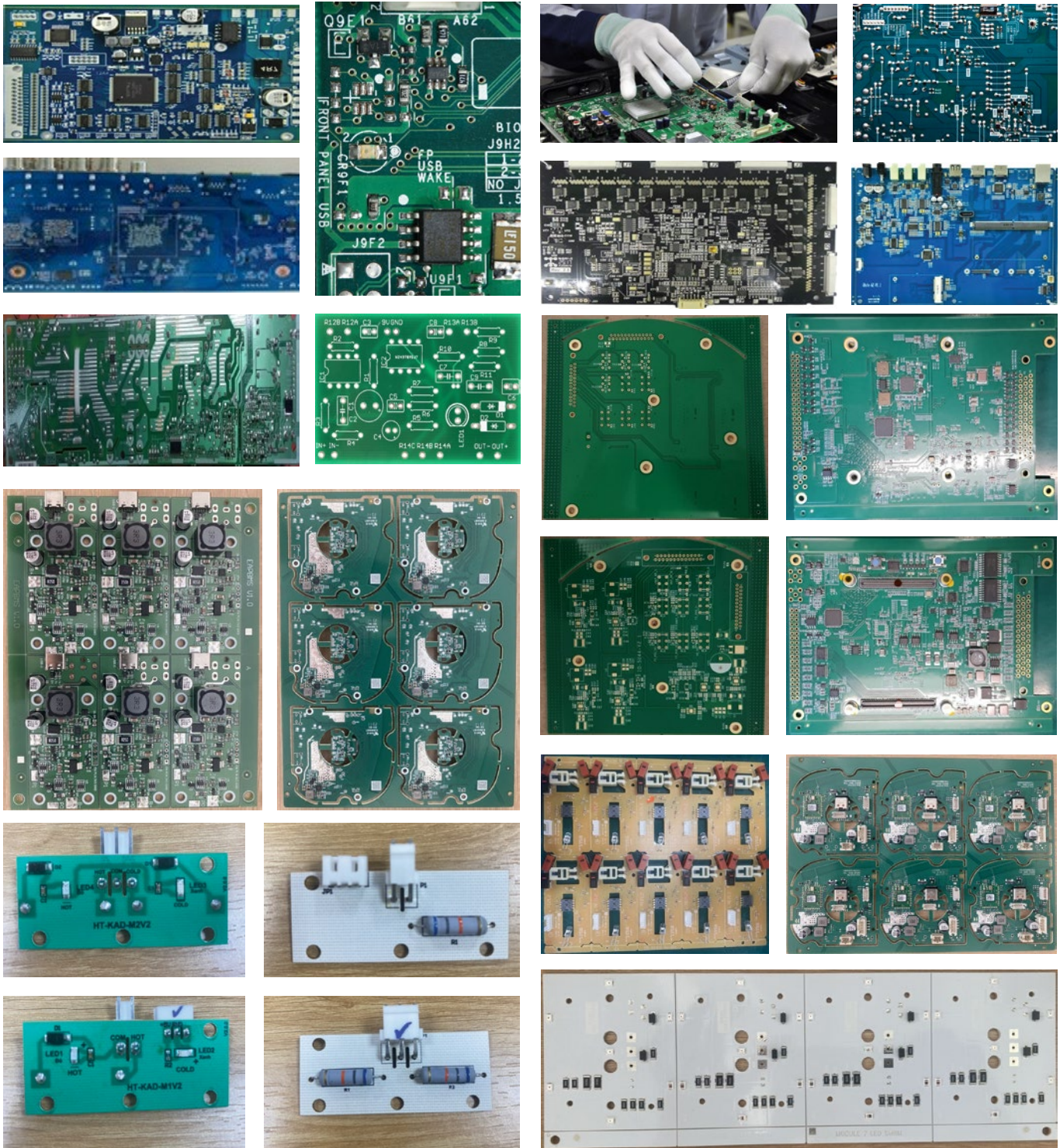

V □ 典型的なパートナー

■ 戦略的パートナーシップ

近年、SHDCは外国のパートナーとの関係を継続的に拡大しています。戦略的パートナーとして、当社は常にパートナーから強力な技術サポートを受けられます。



■ 顧客パートナー

顧客に最高の製品とサービスを競争価格で提供するために、SHDC は常に顧客との良好な関係を築く及び維持に重点にしています。電子基板の製造、加工、組み立ての分野で長年の経験を持って SHDC は 顧客に最高品質だけでなく最も完全なサービスを提供する誇りにしています。



感謝

SHDC は、お客様とパートナーは過去に信頼及びサポートして頂き誠にありがとうございました。

コンパクトでダイナミックな組織的リーダーシップ装置を備えています。経験豊富なエンジニアと熟練した技術労働者のチームは専門知識、作業業務について包括的に訓練されており、設備、最新の技術で色々な企業との広範な協力関係を築いていますのでSHDCは顧客の要求に完全に対応しています。革新、創造、努力と忍耐の精神で、ビジネスの再編が合理的でSHDCは、プリンター、コンピューター、電子機器、家電用の基板の製造、加工、組み立ての会社リーダになるよう努めています。

何卒宜しくお願い申し上げます！

SHDC

Thank you!





— SHDC —

SHDC電子株式会社

連絡先

住所:

工場A1-2, ロット5, VSIP Hai Duong 工場団地, カムディエン-
ルオンディエン工場団地、ベトナム、ハイズオン省カムザン区カ
ムディエンコミュニン

電話番号 : 022 0356 6686, 0903 443 300, 0906 166 997

Eメール : hao@shdc.com.vn – cuongvd@shdc.com.vn

ウェブサイト : www.shdc.com.vn