



— SHDC —



HỒ SƠ NĂNG LỰC

CÔNG TY TNHH ĐIỆN TỬ SHDC

NỘI DUNG

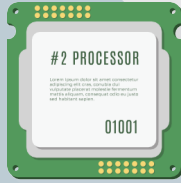

I. THÔNG TIN TỔNG QUAN

- | | | | |
|----|----------------------------------|----|-------------------------------------|
| 03 | Khát vọng tiên phong của SHDC | 10 | Chính sách chất lượng |
| 01 | Thông tin công ty | 11 | Chính sách nghiên cứu và phát triển |
| 05 | Lịch sử hình thành và phát triển | 12 | Sơ đồ tổ chức |
| 06 | Hoạt động | 13 | Độ ngũ lãnh đạo |
| 09 | Tầm nhìn-sứ mệnh-giá trị cốt lõi | 14 | Căn cứ pháp lý |
| 10 | Con người | 15 | Chứng nhận ISO |

II. HỆ THỐNG QUẢN LÝ SẢN XUẤT

- | | |
|----|--------------------|
| 17 | Hệ thống thông tin |
|----|--------------------|

III. TRÌNH SẢN XUẤT VÀ NĂNG LỰC MÁY MÓC THIẾT BỊ

- | | | | |
|----|--------------------|----|-----------------|
| 18 | Quy trình sản xuất | 19 | Máy móc sử dụng |
|----|--------------------|----|-----------------|

IV. SẢN PHẨM

V. ĐỐI TÁC TIÊU BIỂU

- | | |
|----|------------|
| 23 | Lời cảm ơn |
|----|------------|

THÔNG TIN TỔNG QUAN



SHDC

KHÁT VỌNG TIÊN PHONG CỦA SHDC

Kính gửi Quý khách hàng và đối tác

Lời đầu tiên, Ban lãnh đạo Công ty xin gửi lời cảm ơn chân thành nhất đến các bạn. SHDC là thành viên thuộc Tập đoàn NAHACO và có trụ sở tại tỉnh Hải Dương. SHDC là một trong số một trong số ít các công ty của Việt Nam đi tiên phong trong việc sản xuất, gia công lắp ráp bản mạch điện tử cho máy in, máy fax, máy tính, thiết bị điện tử, đồ gia dụng...

Chúng tôi tự hào có một đội ngũ trẻ đầy sáng tạo, khát khao làm giàu cho bản thân và mọi người, đóng góp cho sự phát triển của cộng đồng và đất nước. Chúng tôi luôn cam kết lắng nghe và cải tiến để mang đến cho Quý Khách hàng những sản phẩm và dịch vụ ngày càng tốt hơn, sẵn sàng hợp tác cùng phát triển để trở thành đối tác tin cậy của mọi Quý khách hàng.

Nỗ lực hết mình để làm hài lòng tất cả Quý khách hàng và đối tác chính là nền tảng để chúng tôi vươn tới những tầm cao mới.

Kính chúc Quý khách hàng và đối tác sức khỏe, hạnh phúc và thành công!

CÔNG TY TNHH ĐIỆN TỬ SHDC

THÔNG TIN CÔNG TY

Tên công ty

CÔNG TY TNHH ĐIỆN TỬ SHDC

Địa chỉ

Nhà xưởng A1-2, Lô 5, Khu công nghiệp VSIP Hải Dương, xã Cẩm Điền,
huyện Cẩm Giàng, tỉnh Hải Dương

Hotline

022 0356 6686, 0903 443 300, 0906 166 997

Email

hao@shdc.com.vn – cuongvd@shdc.com.vn

Website

www.shdc.com.vn

Mã số thuế

0801383347

Đại diện

Lê Song Hào

Chức vụ

Giám đốc



LỊCH SỬ HÌNH THÀNH VÀ PHÁT TRIỂN

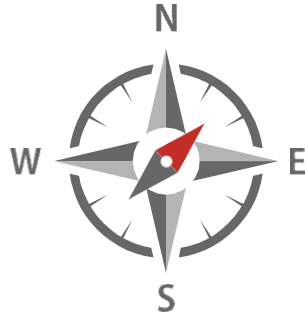

Công ty TNHH Điện Tử SHDC với đội ngũ quản lý và kỹ thuật giàu kinh nghiệm trong sản xuất, gia công và lắp ráp PCB luôn sẵn sàng phục vụ khách hàng trong và ngoài nước, cam kết làm hài lòng cả những khách hàng khó tính nhất.

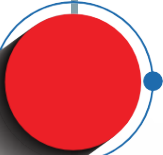

Thành lập công ty SHDC, công ty thành viên của NAHACO, chuyên thiết kế, gia công và lắp ráp PCB.



Nahaco trở thành nhà phân phối chính thức các sản phẩm vật liệu điện tử của Ciexpo và Inventec Dehon.



Thành lập Moldtech, công ty thành viên của NAHACO, là công ty gia công cơ khí chính xác CNC, Moldtech tập trung vào ngành điện và điện tử.



Nahaco trở thành nhà phân phối độc quyền các sản phẩm ICT, FCT của Diagnosys.



Thành lập Công ty TNHH Công nghệ Nam Hải (NAHACO). Chuyên phân phối linh kiện điện tử và dây chuyền SMT.

HOẠT ĐỘNG

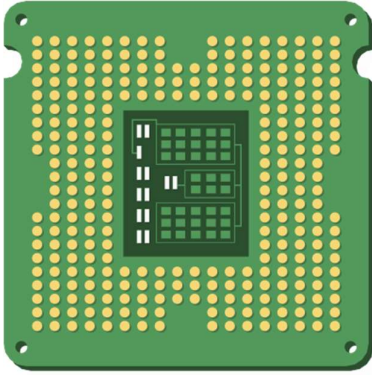

■ LĨNH VỰC HOẠT ĐỘNG CHÍNH

Với lợi thế có đội ngũ quản lý, kỹ thuật dày dặn kinh nghiệm, từng đảm nhiệm nhiều vị trí cấp cao tại các tập đoàn lớn trên thế giới. SHDC đang phấn đấu trở thành một trong những doanh nghiệp hàng đầu trong lĩnh vực lắp ráp PCB. Chúng tôi có thể sản xuất và gia công nhiều loại PCB, từ bản mạch nhỏ nhất 50X50mm đến bản mạch lớn nhất 460x550mm; từ những linh kiện nhỏ nhất 0201,0402,0603 đến linh kiện lớn nhất lên tới 100mm. Hơn nữa chúng tôi cũng có thể sản xuất các bản mạch dẻo FPC dùng cho các sản phẩm công nghệ cao như điện thoại thông minh.

■ SẢN PHẨM CHÍNH

+ PCB cho máy in, thiết bị văn phòng

+ PCB cho đồ gia dụng

+ PCB cho máy tính để bàn, laptop, USB

+ Các bản mạch khác

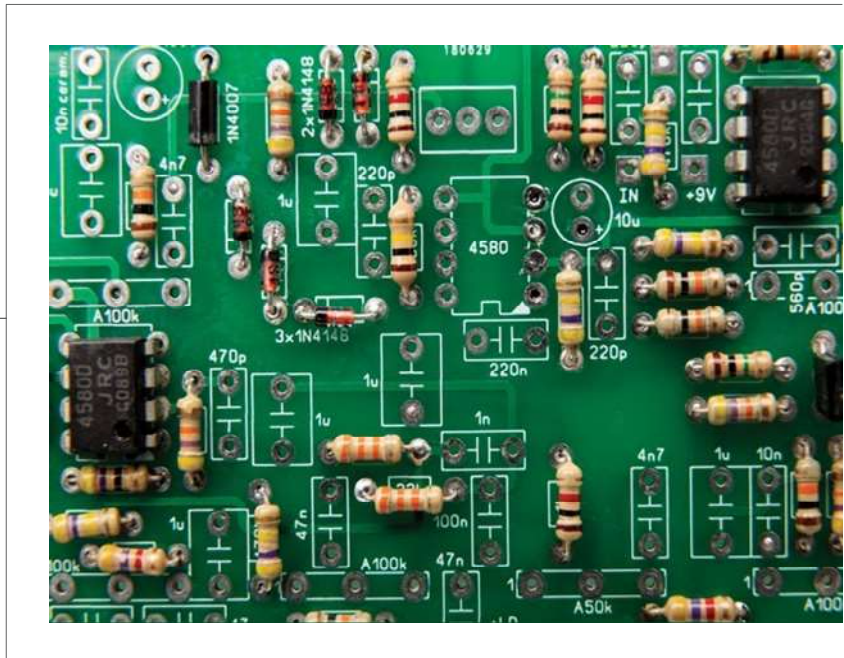

■ ĐỊA ĐIỂM



 Vietnam	Vị trí	VSIP HAI DUONG IP
	Nhân sự	150
	Sản phẩm	PCBA
	Diện tích	1300m2

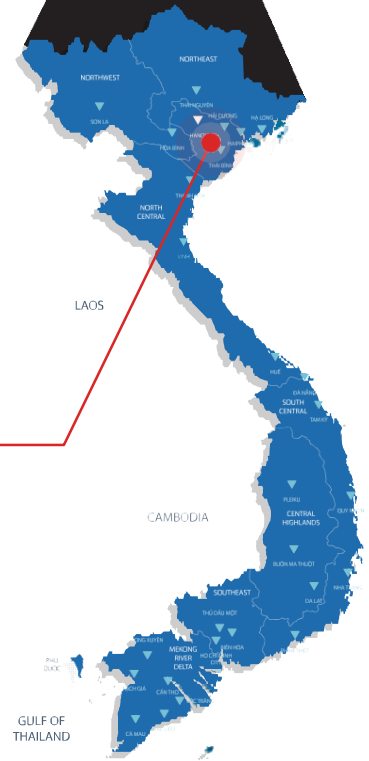

■ SƠ ĐỒ TỔ CHỨC

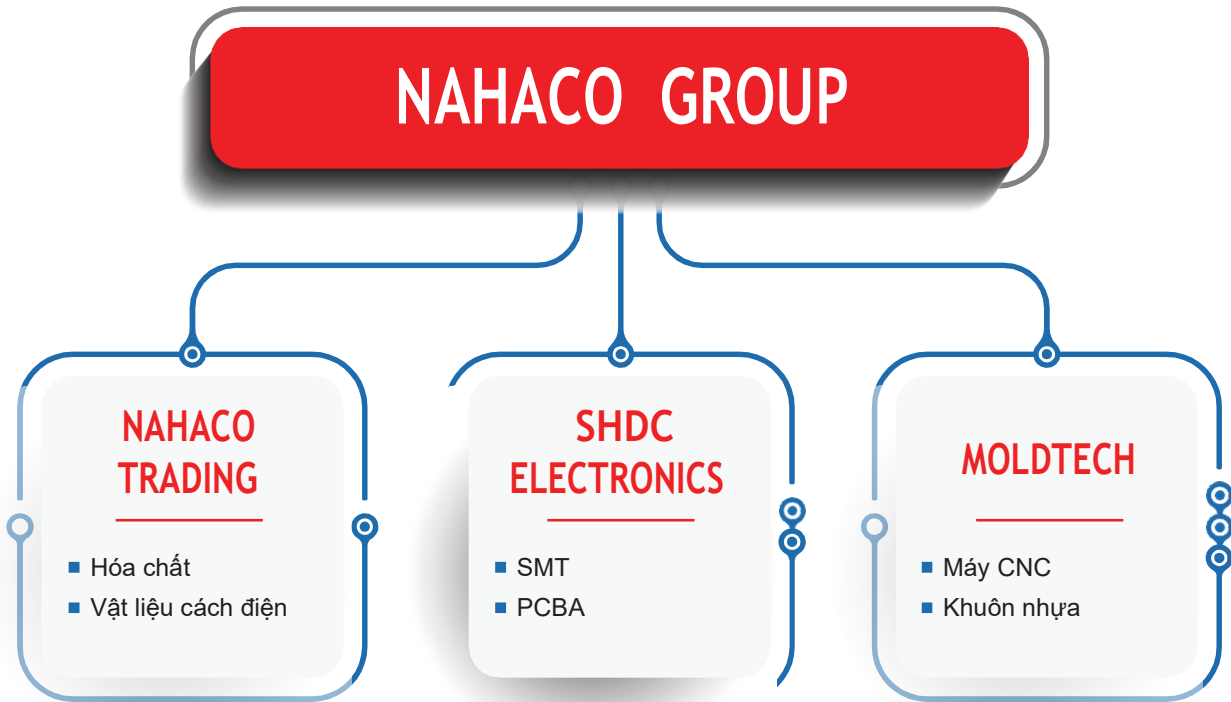

SHDC

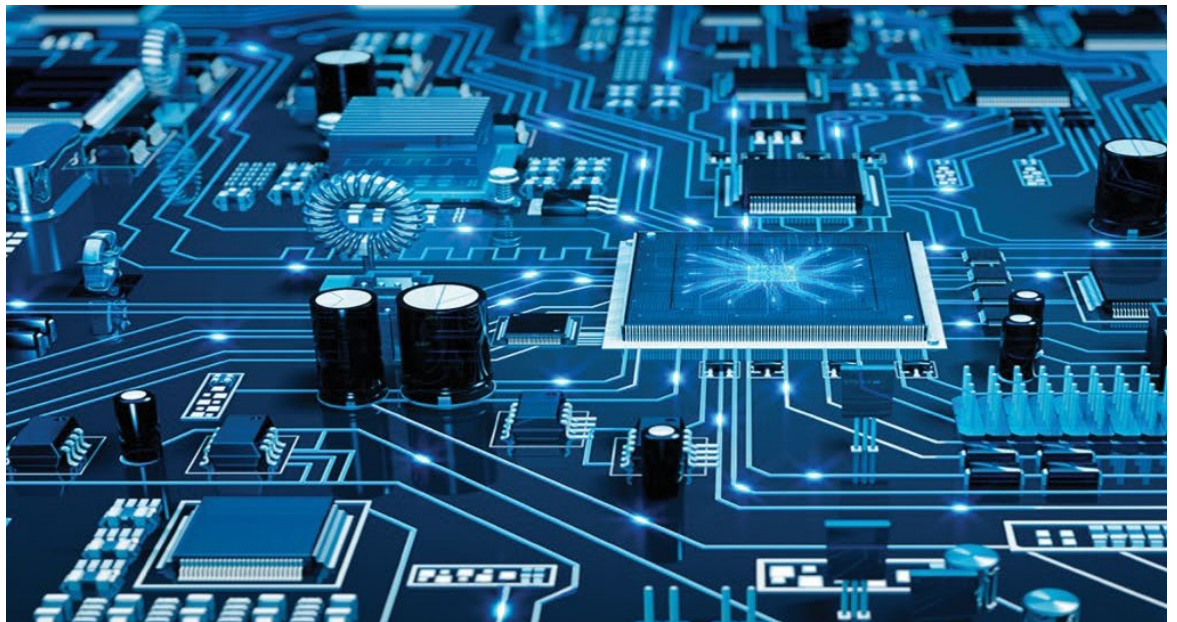

TẦM NHÌN-SỨ MỆNH-GIÁ TRỊ CỐT LÕI



TẦM NHÌN

SHDC định hướng phát triển trở thành công ty hàng đầu Việt Nam trong lĩnh vực công nghệ cao không chỉ sản xuất, gia công bản mạch điện tử mà còn thiết kế, sản xuất các sản phẩm điện tử công nghệ cao khác.



SỨ MỆNH

Với mong muốn tạo ra những sản phẩm chất lượng, uy tín. Chúng tôi tập trung vào nghiên cứu để tạo ra sự khác biệt trong tất cả các lĩnh vực của mình bằng cách sản xuất và cung cấp các sản phẩm chất lượng với giá cực kỳ cạnh tranh cho khách hàng.



GIÁ TRỊ CỐT LÕI



Sản phẩm chất lượng là yếu tố quyết định cũng như là mục tiêu chúng tôi luôn hướng tới để ngày càng hoàn thiện mình và thiết lập mối quan hệ hợp tác lâu dài với khách hàng.



Khách hàng là đối tác và bạn bè thân thiết. Chúng tôi luôn nỗ lực mang đến cho khách hàng những sản phẩm tốt nhất, dịch vụ hậu mãi tốt, với sự phục vụ nhiệt tình của đội ngũ nhân viên trẻ trung, năng động.



Người lao động là tài sản quý giá nhất của công ty. Chúng tôi luôn tạo môi trường làm việc thuận lợi, nhiều chế độ ưu đãi, khuyến khích nhân viên phát huy hết khả năng của mình.



Sáng tạo và đổi mới là động lực phát triển. Chúng tôi luôn tìm kiếm những giải pháp hiệu quả, những công nghệ tiên tiến để phục vụ khách hàng một cách tốt nhất. Xây dựng hình ảnh nhiệt tình, năng động trong lòng khách hàng.



NGUỒN NHÂN LỰC



Niềm tự hào và tài sản quý giá nhất của chúng tôi chính là tập thể quản lý, hỗ trợ khách hàng, đội ngũ thiết kế & sản xuất có nhiều năm kinh nghiệm và được đào tạo tại các tập đoàn lớn trên thế giới. Chúng tôi không ngừng cải tiến để tạo ra sự khác biệt trên thị trường, bằng cách cung cấp những sản phẩm chất lượng cao và giá cả cạnh tranh cho khách hàng. Đội ngũ kỹ thuật viên luôn luôn được đào tạo thường xuyên. Hàng năm, chúng tôi mở các lớp đào tạo để đảm bảo đội ngũ nhân viên có trình độ kỹ thuật vững vàng.

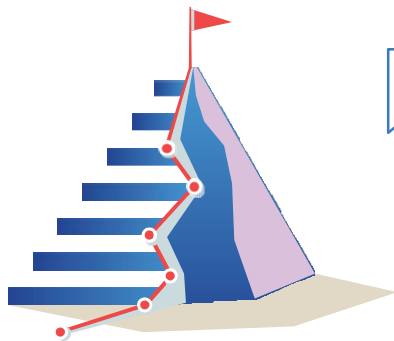

CHÍNH SÁCH CHẤT LƯỢNG

Chính sách chất lượng của chúng tôi là luôn lắng nghe và thấu hiểu nhu cầu của khách hàng, đáp ứng mọi yêu cầu của khách hàng. Hàng năm, chúng tôi xác định rõ mục tiêu chất lượng tập trung vào nâng cao chất lượng sản phẩm và dịch vụ khách hàng. Mục tiêu đó đạt được thông qua đào tạo nhân viên, cải tiến thiết bị, sử dụng công nghệ mới và hợp tác với các nhà cung cấp hàng đầu trong khu vực, lĩnh vực mà công ty đang hoạt động

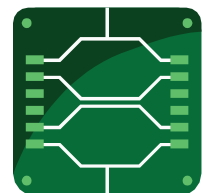
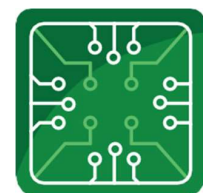
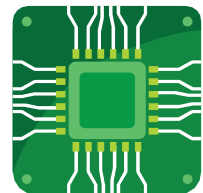

CHÍNH SÁCH NGHIÊN CỨU VÀ PHÁT TRIỂN

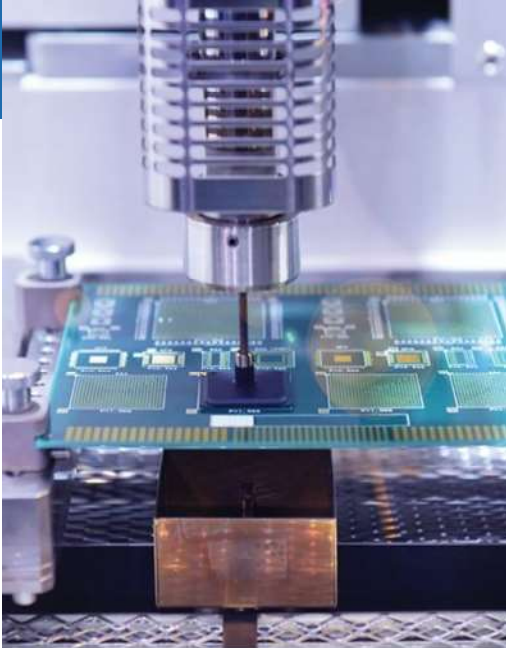

Nghiên cứu và phát triển mở ra những tiềm năng tăng trưởng mới và đảm bảo lợi thế cạnh tranh.

Chúng tôi không ngừng đổi mới bằng nhiều hình thức khác nhau, tích cực trao đổi thông tin sản phẩm qua nhiều kênh từ khách hàng, người dùng, đến viện nghiên cứu. Sự sáng tạo của chúng tôi gắn chặt với các phát minh công nghệ và nhu cầu của khách hàng. Đội ngũ của chúng tôi, với tinh thần và động lực mạnh mẽ, luôn cố gắng tạo ra nhiều giá trị hơn cho chính mình và cho khách hàng. Điều này cho phép chúng tôi phát triển nhanh hơn và đảm bảo lợi thế cạnh tranh của mình.





SƠ ĐỒ TỔ CHỨC

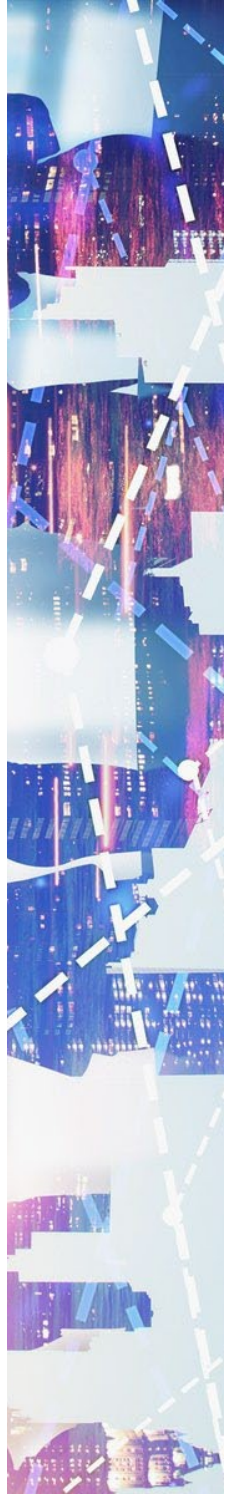
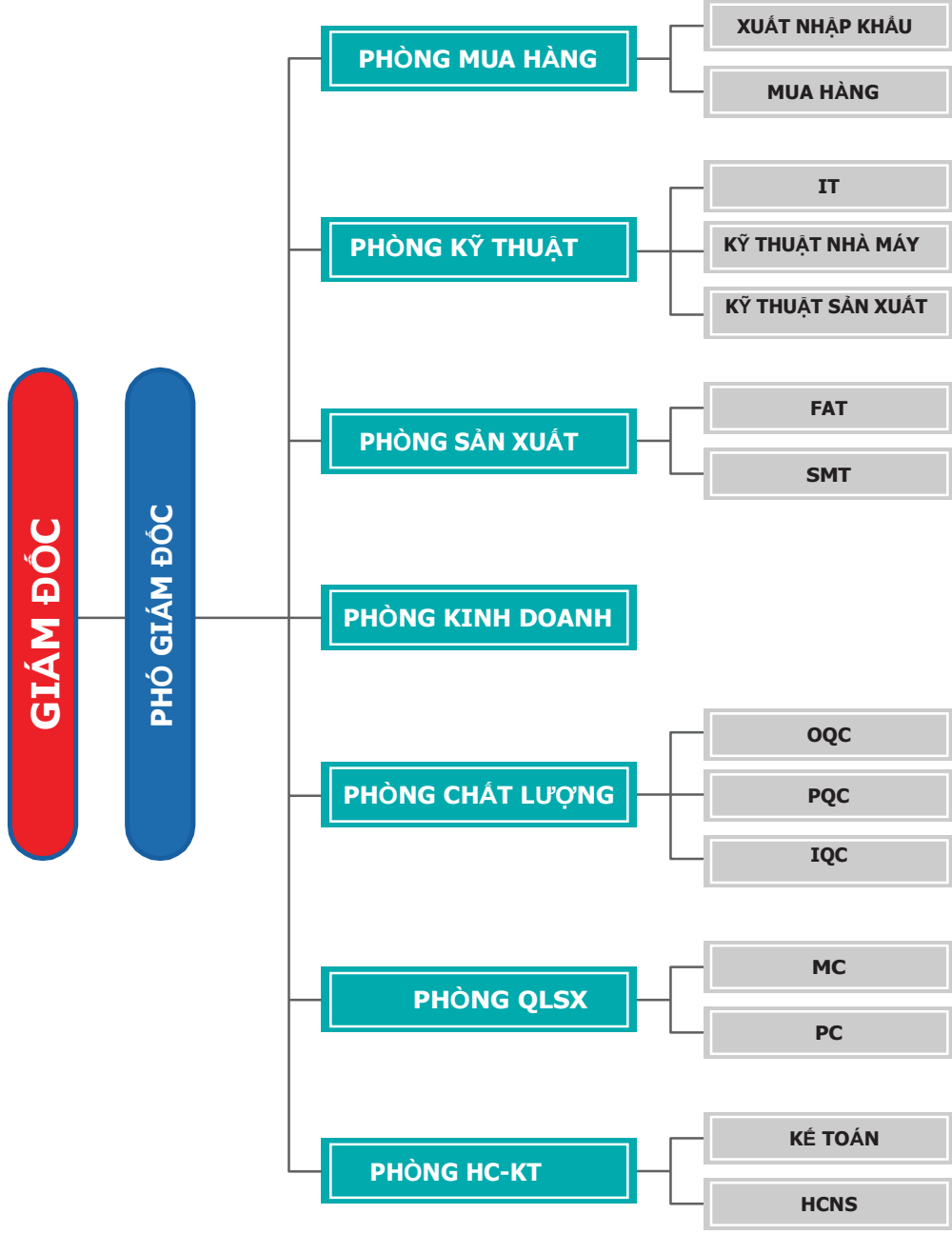

ĐỘI NGŨ LÃNH ĐẠO



GIÁM ĐỐC LÊ SONG HÀO

Phó tổng giám đốc tập đoàn Nam Hải



Phó giám đốc – Vũ Đình Cường

- 15 năm kinh nghiệm quản lý PCBA với nhiều danh hiệu quản lý PCBA giỏi nhất
- Nguyên quản lý sản xuất tại UMC Việt Nam.
- Nguyên phó giám đốc công ty điện tử Huazhuang.



Quản lý sản xuất- Lê Quốc Trường

- 8 năm kinh nghiệm quản lý dây chuyền sản xuất SMT tại UMC Việt Nam.
- 4 năm kinh nghiệm quản lý sản xuất ở công ty điện tử 4P Việt Nam.



Quản lý chất lượng- Trần Văn Hới

- 8 kinh nghiệm kỹ thuật sản xuất ở UMC Việt Nam
- 3 năm kinh nghiệm quản lý chất lượng QA ở Manutronics Việt Nam
- 2 năm kinh nghiệm quản lý sản xuất ở công ty điện tử Huazhuang



Giám sát kinh doanh – Vương Đức Huy

- 3 năm du học, đào tạo ở Nhật Bản
- Hơn 1 năm kinh nghiệm nhân viên kinh doanh ở Shinheung Vina
- Hơn 4 năm kinh nghiệm nhân viên kinh doanh ở Taishodo Việt Nam

CƠ SỞ PHÁP LÝ

GIẤY PHÉP KINH DOANH

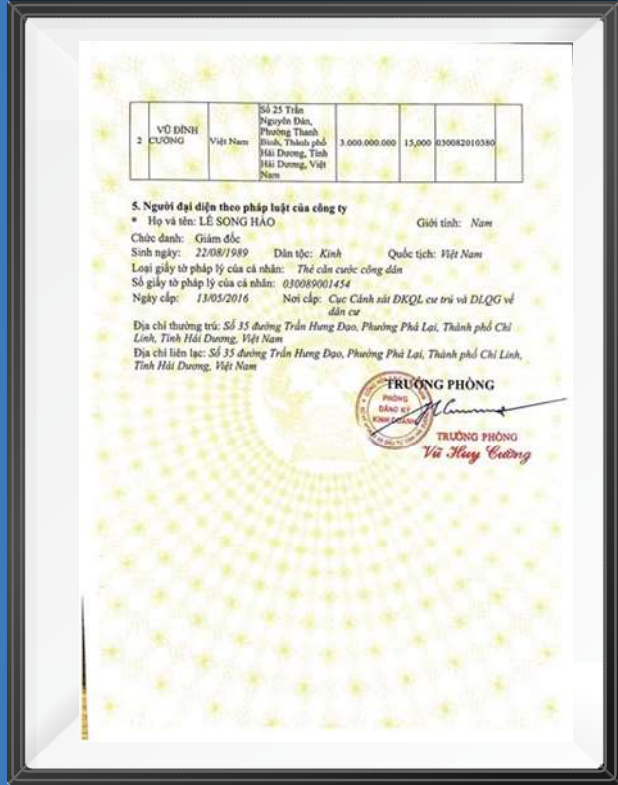
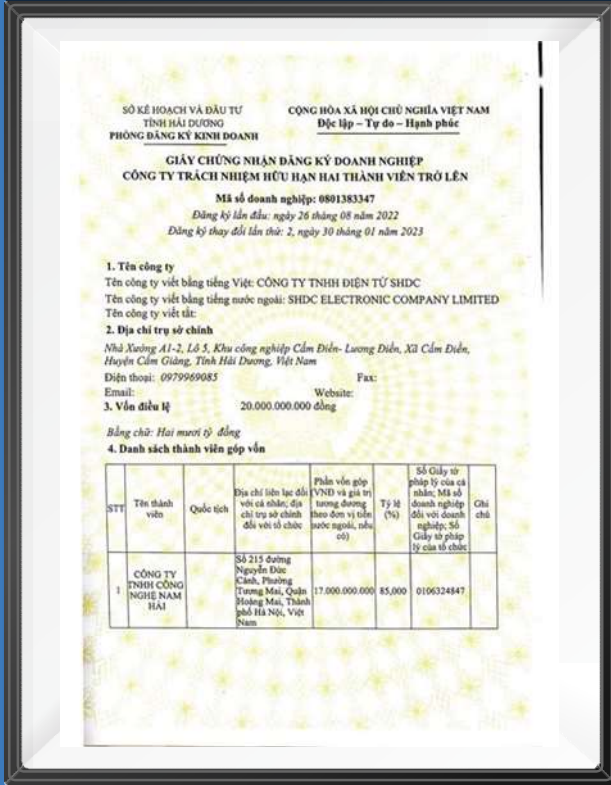

GIẤY CHỨNG NHẬN ĐẦU TƯ

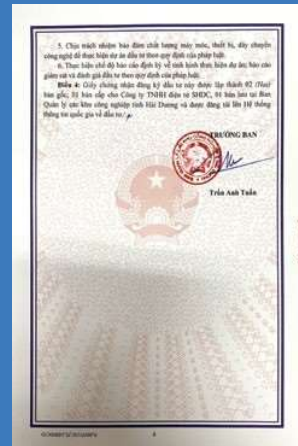
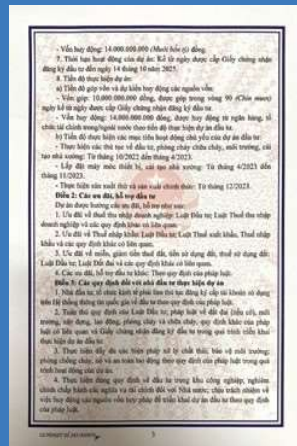
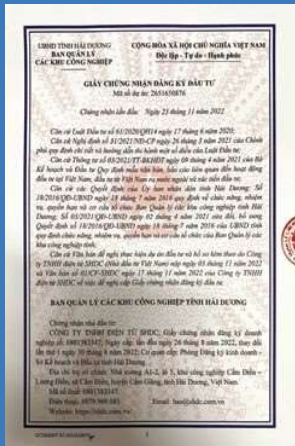

Chứng chỉ ISO



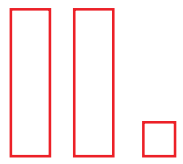

HỆ THỐNG QUẢN LÝ SẢN XUẤT

■ HỆ THỐNG CƠ BẢN

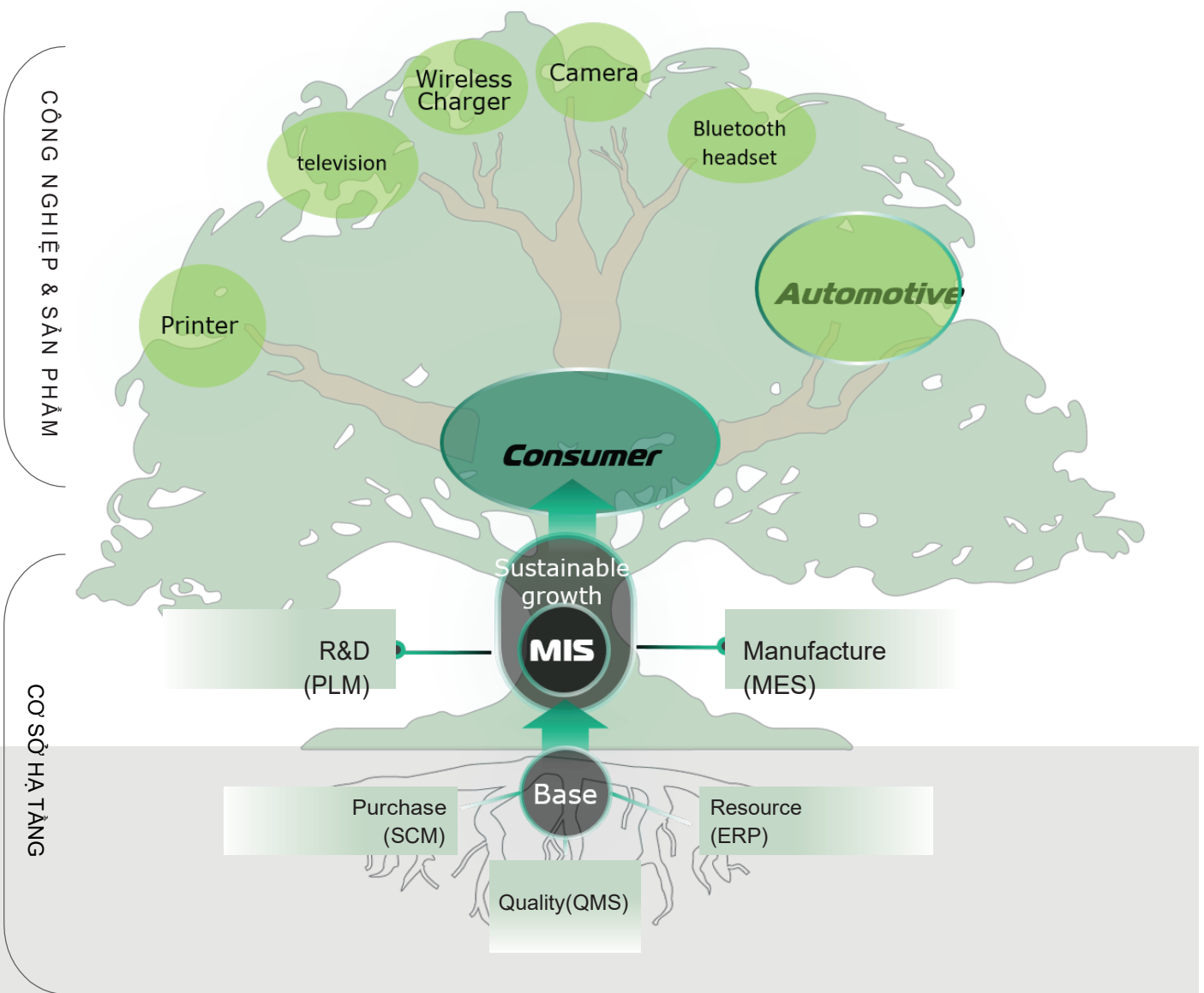

SYSTEM BASED COMPANY

HỆ THỐNG QUẢN LÝ SẢN XUẤT

30% Nâng cao hiệu quả công việc
Cải thiện hiệu quả quản lý tồn kho

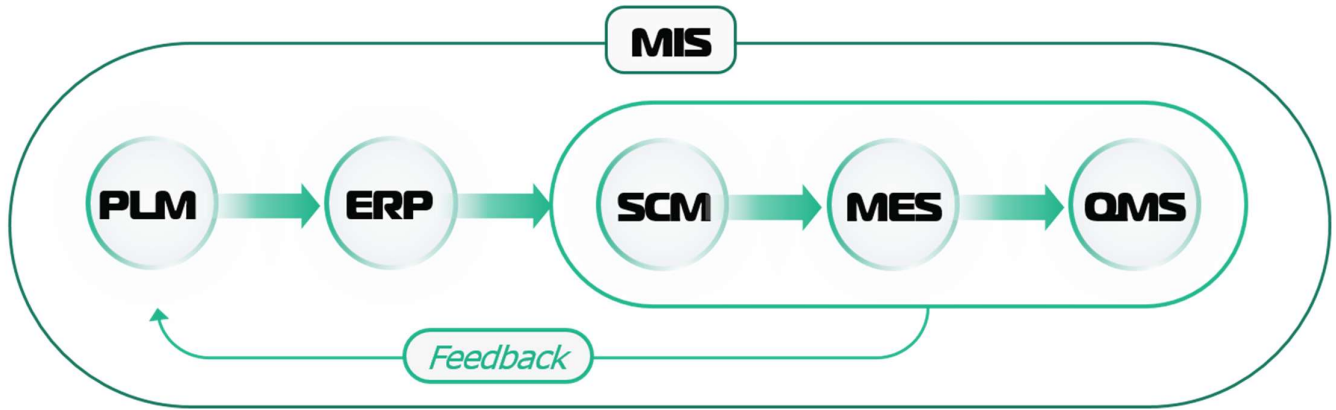

- (Management Information System)
- (Enterprise Resource Planning)
- (Manufacturing Execution System)
- (Product Lifecycle Management)
- (Supply Chain Management)
- (Qualified Management System)

Hệ thống hóa quy trình

ERP PLM SCM MES/QMS

Hiểu biết về dữ liệu

PLM, ERP, SCM Advancement

Tích hợp hệ thống và quản lý PLC

- Giảm thời gian ra quyết định 30%
- Cải tiến hiệu quả công việc
- Giảm tồn kho xấu 30%

HỆ THỐNG IT

SMT LINE

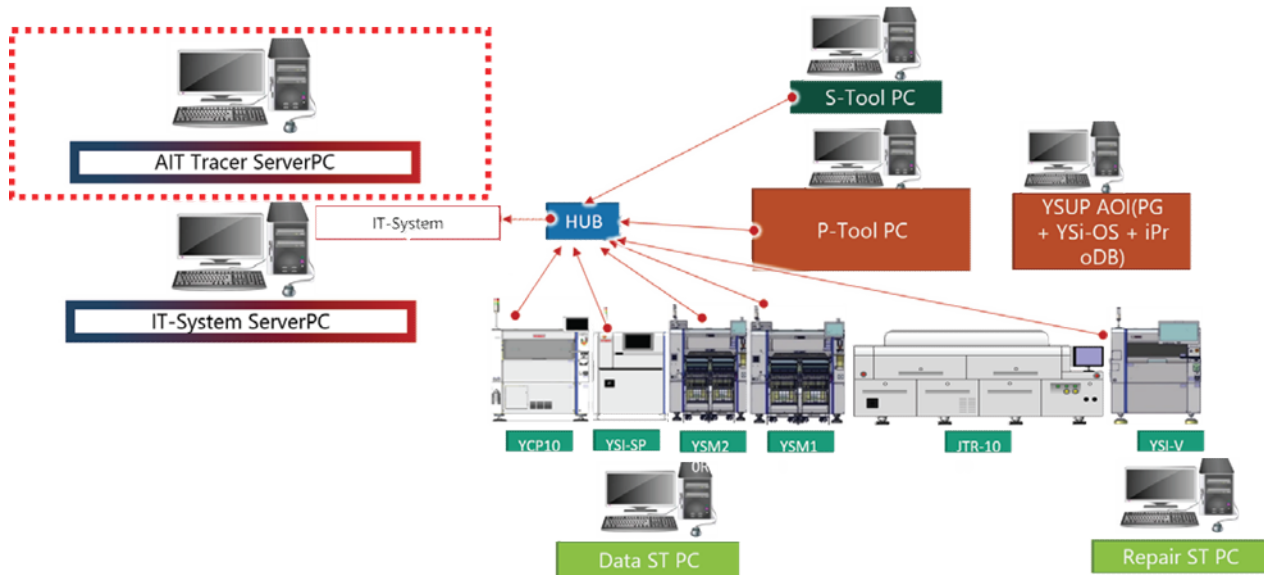

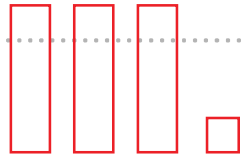

QUY TRÌNH SẢN XUẤT VÀ NĂNG LỰC MÁY MÓC THIẾT BỊ



QUY TRÌNH SẢN XUẤT

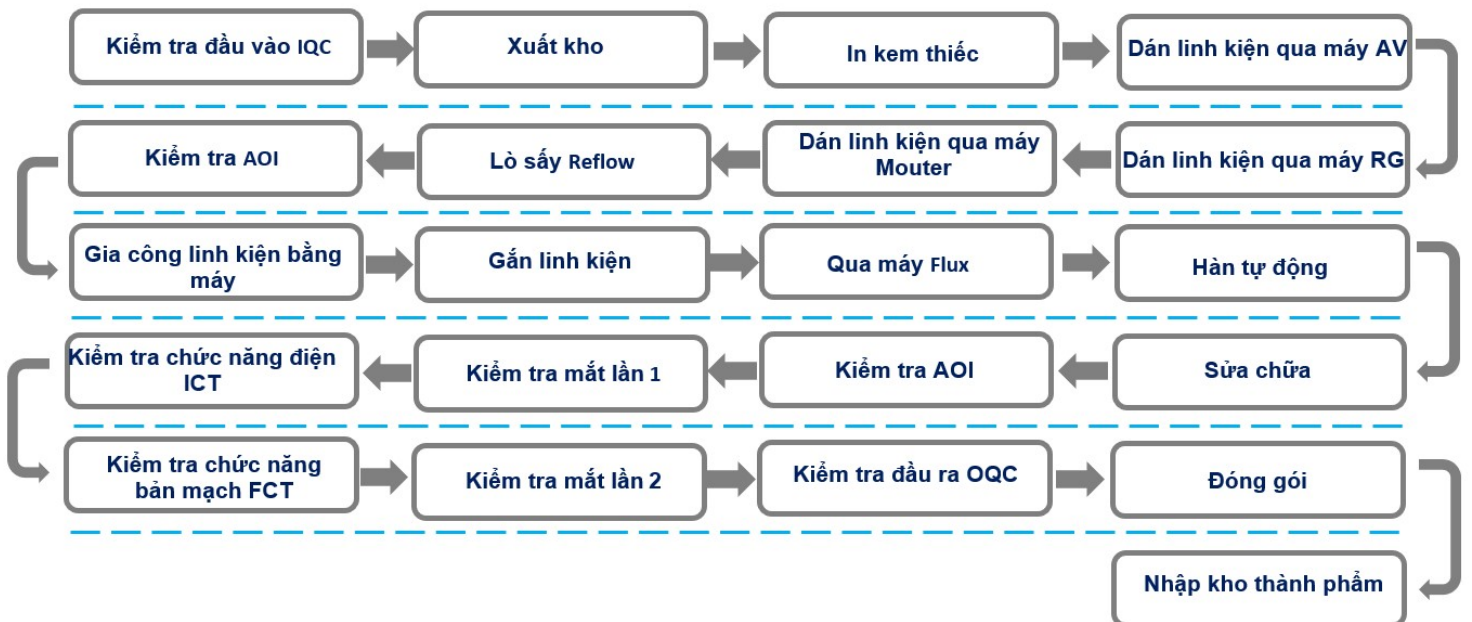

MÁY MÓC SỬ DỤNG



YAMAHA YSM20R

Quy cách



Kích thước linh kiện	0402 (01005") đến 32 x 32 mm
Chiều cao linh kiện tối đa	Tối đa 6,5mm
Độ chính xác	±0.03 mm Cpk ≥1.00
Chip & Leaded parts	
Đầu HM20	95,000CPH
Lựa chọn khay tự động	sATS30
Kích thước PCB	50mm*50mm - 810mm*490mm
Nguồn điện	200 ~ 230V AC (± 10%), Ba pha (50/60Hz)

YAMAHA YCP10

Quy cách



Kích thước bản mạch DxR	50 x 50 đến 460 x 510 mm
Độ dày	0.4 đến 3.0 mm
Độ cong	Dưới 2.0 mm
Trọng lượng bản mạch	
Vận chuyển	Tối đa 3Kg
Thời gian vận chuyển bản mạch	8 giây
Linh kiện nhỏ nhất	0603 (0201")
Tốc độ quét	1 đến 200 mm/s
Nguồn điện	Một pha 220 V ±10% (50/60Hz) / 3.0 kVA

YAMAHA YSM10

Quy cách



Kích thước linh kiện	03015 đến 55 x 100 mm
Chiều cao linh kiện tối đa	Tối đa 15mm
Độ chính xác	±0.035 mm Cpk ≥1.00
Chip & Leaded parts	
Đầu HM10	46,000CPH
Lựa chọn khay tự động	sATS15
Kích thước PCB	50mm*50mm - 510mm*460mm
Nguồn điện	200 ~ 416V AC (± 10%), Ba pha (50/60Hz)

Yamaha YSI-SP 3D SPI



Yamaha AOI 3D YSI-V



Kyoritsu ICT F-2000 Plus



JT Lò sấy N2



JT Máy hàn sóng



Để đáp ứng nhu cầu của khách hàng, SHDC luôn cập nhật các trang thiết bị công nghệ hiện đại, sẵn sàng nâng cao chất lượng, độ chính xác, đa dạng của sản phẩm với chi phí hợp lý nhất.

IV SẢN PHẨM

CÔNG TY TNHH ĐIỆN TỬ SHDC

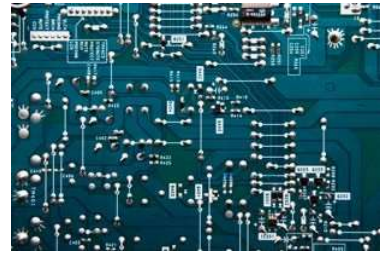
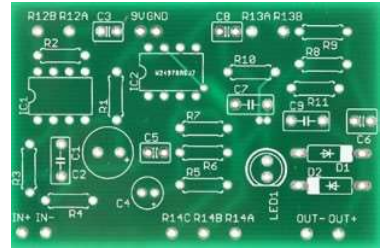
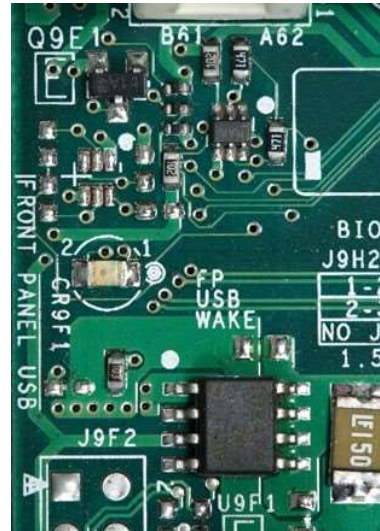
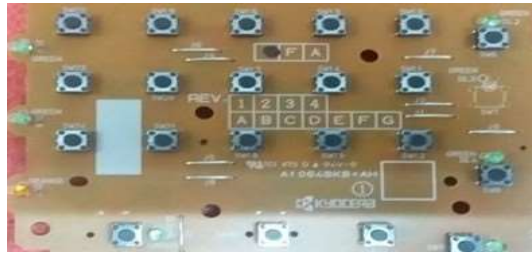

V ĐỐI TÁC TIÊU BIỂU

■ QUAN HỆ ĐỐI TÁC CHIẾN LƯỢC

Trong những năm gần đây, SHDC không ngừng mở rộng quan hệ với các đối tác nước ngoài. Là đối tác chiến lược, chúng tôi luôn nhận được sự hỗ trợ kỹ thuật mạnh mẽ từ các đối tác, bao gồm:

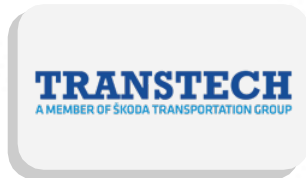

■ KHÁCH HÀNG ĐỐI TÁC:

Nhằm mang đến cho khách hàng những sản phẩm và dịch vụ tốt nhất với giá cả cạnh tranh, SHDC luôn chú trọng xây dựng mối quan hệ hợp tác tốt đẹp và bền vững với khách hàng. Với nhiều năm kinh nghiệm trong lĩnh vực sản xuất, gia công và lắp ráp bản mạch điện tử, SHDC tự hào về sản phẩm cũng như khả năng cung cấp dịch vụ hoàn thiện nhất cho khách hàng.



LỜI CẢM ƠN

SHDC xin cảm ơn quý khách hàng và đối tác đã tin tưởng và ủng hộ chúng tôi trong thời gian vừa qua.

Với bộ máy lãnh đạo tổ chức gọn nhẹ, năng động phù hợp với cơ chế thị trường. Đội ngũ kỹ sư giàu kinh nghiệm và công nhân kỹ thuật lành nghề được đào tạo toàn diện về chuyên môn, nghiệp vụ, trang thiết bị và công nghệ hiện đại, có mối quan hệ hợp tác rộng rãi với các doanh nghiệp. SHDC hoàn toàn đáp ứng mọi yêu cầu của khách hàng. Với tinh thần chủ động sáng tạo, nỗ lực và kiên trì đổi mới, tái cơ cấu doanh nghiệp là hợp lý. SHDC phấn đấu trở thành một trong những công ty sản xuất, gia công, lắp ráp bản mạch điện tử máy in, máy vi tính, thiết bị điện tử, gia dụng hàng đầu tại Việt Nam.

Trân trọng!

SHDC

Thank you! 





— SHDC —

CÔNG TY TNHH ĐIỆN TỬ SHDC

Liên hệ

Địa chỉ:

Nhà xưởng A1-2, Lô 5, khu công nghiệp VSIP Hải Dương,
xã Cẩm Điền, huyện Cẩm Giàng, tỉnh Hải Dương

Hotline : 022 0356 6686, 0903 443 300, 0906 166 997

Email : hao@shdc.com.vn – cuongvd@shdc.com.vn

Website : www.shdc.com.vn

